



Enlivening Indonesia
Advancing The Nation



Lembaga Pengelola
Dana Pendidikan

Kementerian Keuangan
Republik Indonesia



Program Targeted

Beasiswa Kewirausahaan 2023

Beasiswa Kewirausahaan adalah program beasiswa yang diperuntukkan bagi warga negara Indonesia yang bergerak di bidang kewirausahaan (*entrepreneurship*) untuk menempuh jenjang magister luar negeri.

Persiapkan dirimu menjadi bagian dari SDM unggul untuk Indonesia Tangguh, Indonesia Tumbuh.

Tentang LPDP

LPDP berkomitmen untuk mempersiapkan pemimpin dan profesional masa depan serta mendorong inovasi demi terwujudnya Indonesia yang sejahtera, demokratis, dan berkeadilan. LPDP menyelenggarakan program beasiswa magister/doktor serta beasiswa dokter spesialis dan dokter subspecialis untuk putra-putri terbaik Indonesia.

Apa itu Beasiswa Kewirausahaan?

Beasiswa Kewirausahaan adalah beasiswa jenjang magister luar negeri yang diperuntukkan bagi warga negara Republik Indonesia yang bergerak dalam bidang kewirausahaan.

Seperti apa skema Beasiswa Kewirausahaan?

- 1) Beasiswa Kewirausahaan diberikan untuk jenjang pendidikan Magister Luar Negeri satu gelar (*single degree*) dengan durasi pendanaan studi paling lama 24 (dua puluh empat) bulan.
- 2) Pendaftar yang telah mempunyai LoA (*Letter of Acceptance Unconditional*) wajib memilih 1 (satu) Perguruan Tinggi Tujuan Luar Negeri sesuai dengan LoA yang telah dimiliki.
- 3) Pendaftar yang belum memiliki LoA (*Letter of Acceptance Unconditional*) wajib memilih 3 (tiga) perguruan tinggi tujuan Luar Negeri yang ada dalam daftar perguruan tinggi LPDP dengan program studi bidang kewirausahaan (*Entrepreneurship*).

Apa saja komponen Dana yang diberikan?

1. **Dana Pendidikan**
 - a. Dana Pendaftaran
 - b. Dana SPP/*Tuition Fee*
 - c. Dana Tunjangan Buku
 - d. Dana Penelitian Tesis/Disertasi
 - e. Dana Seminar Internasional
 - f. Dana Publikasi Jurnal Internasional
2. **Dana Pendukung**
 - a. Dana Transportasi
 - b. Dana Aplikasi Visa

- c. Dana Asuransi Kesehatan
- d. Dana Kedatangan
- e. Dana Hidup Bulanan
- f. Dana Lomba Internasional
- g. Dana keadaan darurat (*jika diperlukan*)

Apa saja persyaratan umum pendaftaran Beasiswa Kewirausahaan?

Persyaratan umum Beasiswa Kewirausahaan sebagai berikut:

1. Warga Negara Indonesia.
2. Telah menyelesaikan studi program diploma empat (D4) atau sarjana (S1) untuk beasiswa magister;
3. Pendaftar yang telah menyelesaikan studi magister (S2) tidak diizinkan mendaftar pada program beasiswa magister.
4. Bagi pendaftar lulusan perguruan tinggi luar negeri pada jenjang pendidikan sebelumnya, wajib melampirkan
 - a. hasil penyetaraan ijazah dan konversi IPK dari Kementerian Pendidikan, Kebudayaan, Riset, dan Teknologi, melalui laman <https://ijazahln.kemdikbud.go.id/ijazahln/>
 - b. tangkapan layar ajuan penyetaraan ijazah dan konversi IPK pada laman Kementerian Pendidikan, Kebudayaan, Riset, dan Teknologi mengenai penyetaraan ijazah dan konversi IPK bagi pendaftar yang penyetaraan ijazah dan/atau konversi IPKnya belum terbit
5. Tidak sedang menempuh studi (*on going*) program magister ataupun doktor baik di perguruan tinggi dalam negeri maupun perguruan tinggi di luar negeri.
6. Tidak sedang mendaftar, akan menerima, atau menerima beasiswa dari sumber lain yang berpotensi *double funding* selama menjadi penerima beasiswa LPDP.
7. Pendaftar yang melampirkan LoA *Unconditional* dengan waktu mulai studi yang tidak sesuai dengan ketentuan LPDP maka wajib melampirkan surat keterangan penundaan jadwal perkuliahan program studi dari Perguruan Tinggi yang diunggah bersamaan dengan LoA *Unconditional*

8. Melampirkan surat rekomendasi sesuai dengan persyaratan masing-masing program.
 9. Memilih Perguruan Tinggi Tujuan dan program studi sesuai dengan ketentuan LPDP.
 10. Memiliki Indeks Prestasi Kumulatif (IPK) dan persyaratan Bahasa sesuai dengan ketentuan yang ditetapkan pada masing-masing program beasiswa.
 11. Beasiswa hanya diperuntukkan untuk kelas reguler atau kelas yang ditetapkan oleh LPDP, dan tidak diperuntukkan untuk kelas-kelas sebagai berikut:
 - Kelas Eksekutif
 - Kelas Khusus
 - Kelas Karyawan
 - Kelas Jarak Jauh
 - Kelas yang diselenggarakan bukan di perguruan tinggi induk
 - Kelas Internasional bagi pendaftar tujuan studi dalam negeri;
 - Kelas yang diselenggarakan di lebih dari 1 (satu) negara perguruan tinggi, atau
 - Kelas lainnya yang tidak memenuhi ketentuan LPDP.
 12. Beasiswa dapat diberikan untuk kelas khusus dalam bentuk program kerja sama antara LPDP dengan instansi lain
 13. Menyetujui surat pernyataan yang telah disediakan pada aplikasi pendaftaran beasiswa LPDP (*point-point terlampir*).
 14. Menulis profil diri termasuk riwayat pendidikan yang tidak diselesaikan pada aplikasi pendaftaran.
 15. Menulis komitmen kembali ke Indonesia, rencana pasca studi, dan rencana kontribusi di Indonesia.
 16. Jika pendaftar memiliki publikasi ilmiah, prestasi kejuaraan/non kejuaraan, dan pengalaman organisasi maka pendaftar mengisi riwayat publikasi ilmiah, prestasi kejuaraan/non kejuaraan, dan pengalaman organisasi pada aplikasi pendaftaran.
1. Bagi yang memiliki usaha dibuktikan dengan proposal bisnis berjalan yang sekurang-kurangnya memuat:
 - a. Ide atau Gambaran Produk/Bisnis
 - b. Analisis Pasar
 - c. Pendiri usaha (*founder*)
 - d. Rencana Produk dan Pemasaran
 - e. Rencana Produksi/Operasi
 - f. Rencana Pengembangan
 - g. Rencana Keuangan.
 2. Bagi yang belum memiliki usaha atau bergerak dalam bidang kewirausahaan, mengunggah proposal bisnis yang akan dijalankan, yang sekurang-kurangnya memuat hal-hal sebagaimana pada angka 1 di atas.
 3. Melampirkan surat rekomendasi dari Rektor atau Dekan Perguruan Tinggi yang akan/sudah memiliki program kewirausahaan untuk mengabdikan atau menjadi bagian dalam memperkuat tenaga pendidik di Perguruan Tinggi sesuai ketentuan masa pengabdian di LPDP.
 4. Pendaftar tidak berstatus sebagai Calon Pegawai Negeri Sipil (CPNS), Pegawai Negeri Sipil (PNS), anggota Tentara Nasional Indonesia (TNI), atau anggota Kepolisian Republik Indonesia (POLRI).
 5. Memenuhi ketentuan batas usia pendaftar pada 31 Desember di tahun pendaftaran paling tinggi berusia 35 (tiga puluh lima) tahun.
 6. Mengunggah dokumen Indeks Prestasi Kumulatif (IPK) dengan ketentuan Indeks Prestasi Kumulatif (IPK) pada jenjang studi sebelumnya (Diploma Empat/D4 atau Sarjana/S1) sekurang – kurangnya 2,50 pada skala 4,00 atau yang setara yang dibuktikan dengan transkrip nilai asli atau telah dilegalisir.
 7. Mengunggah dokumen sertifikat kemampuan bahasa Inggris yang diterbitkan paling lambat pada 2 (dua) tahun terakhir dari tahun pendaftaran beasiswa oleh ETS (www.ets.org), PTE Academic (www.pearsonpte.com), atau IELTS (www.ielts.org) dengan ketentuan memiliki skor minimal kemampuan bahasa Inggris TOEFL iBT® 61, PTE Academic 65 atau IELTS™ 6,0:

Apa saja persyaratan khusus pendaftaran Beasiswa Kewirausahaan?

Persyaratan khusus Beasiswa Kewirausahaan sebagai berikut:

Bagaimana Cara Mendaftar Beasiswa LPDP?

1. Mendaftar secara online pada situs Pendaftaran Beasiswa LPDP: <https://beasiswalpdp.kemenkeu.go.id/>.
2. Melengkapi dan mengunggah semua dokumen yang dipersyaratkan pada aplikasi pendaftaran.
3. Pastikan melakukan *submit* aplikasi pendaftaran untuk mendapatkan kode registrasi/pendaftaran.

Apa saja proses seleksi Beasiswa Kewirausahaan?

Proses Seleksi Beasiswa Kewirausahaan sebagai berikut:

1. Seleksi Administrasi
2. Seleksi Bakat Skolastik
3. Seleksi Substansi

Bagi peserta Beasiswa Kewirausahaan yang mendaftar dengan dengan *LoA Unconditional* yang sesuai dengan ketentuan LPDP dapat melanjutkan ke tahap Seleksi Substansi tanpa mengikuti Seleksi Bakat Skolastik.

Ketentuan tentang Perkuliahan paling cepat dan LoA Unconditional

Perkuliahan Paling Cepat:

1. **Seleksi Beasiswa Tahap 1** diberlakukan untuk perkuliahan paling cepat bulan **Juli 2023**
2. **Seleksi Beasiswa Tahap 2** diberlakukan untuk perkuliahan paling cepat bulan **Januari 2024**

LoA Unconditional adalah surat resmi dari perguruan tinggi (*official admission*) yang menyatakan bahwa seseorang telah diterima sebagai mahasiswa di perguruan tinggi tersebut dengan tanpa persyaratan, *kecuali* persyaratan sponsor pendanaan, dokumen fisik ijazah dan transkrip nilai jenjang studi sebelumnya, dan/atau persyaratan tambahan yang tidak berisiko mengubah status diterimanya orang tersebut sebagai mahasiswa pada program studi yang dituju serta memuat nama lengkap, jenjang studi,

program studi, serta durasi studi, lama studi, permulaan studi dan/atau akhir studi.

LoA Unconditional yang diunggah harus memenuhi kriteria sebagai berikut:

1. Perguruan Tinggi dan Program Studi harus sesuai dengan pilihan pada aplikasi pendaftaran
2. *Intake* studi harus memenuhi ketentuan yang ditetapkan LPDP terkait waktu perkuliahan paling cepat yang diizinkan
3. Jika *intake* perkuliahan yang tercantum pada *LoA Unconditional* yang diunggah tidak sesuai ketentuan maka wajib melampirkan Surat *Defer* (Penundaan) dari Perguruan Tinggi yang menerbitkan *LoA*, yang diunggah bersamaan dengan *LoA*.
4. Jika pendaftar mengunggah *LoA Unconditional* yang tidak sesuai ketentuan LPDP, maka dianggap tidak memenuhi kriteria pendaftaran.

Apa saja Pelanggaran dan Sanksi yang diberlakukan oleh LPDP?

1. Pendaftar yang melakukan kecurangan selama tahapan pendaftaran dan/atau seleksi beasiswa dikategorikan sebagai pelanggaran ketentuan dan persyaratan seleksi.
2. Pendaftar yang melanggar ketentuan dan persyaratan seleksi akan digugurkan dan tidak dapat mengikuti tahapan seleksi berikutnya.
3. Apabila pendaftar yang telah ditetapkan sebagai Calon Penerima Beasiswa atau Penerima Beasiswa di kemudian hari diketahui melanggar ketentuan dan persyaratan seleksi dan/atau tidak memenuhi pernyataan yang disampaikan pada surat pernyataan, maka ketentuan pemberian sanksi diatur lebih lanjut dalam Peraturan Direktur Utama mengenai Calon Penerima Beasiswa dan Penerima Beasiswa.
4. Apabila pendaftar yang telah ditetapkan sebagai Calon Penerima Beasiswa atau Penerima Beasiswa di kemudian hari diketahui memberikan informasi atau dokumen yang tidak benar atau palsu, maka akan dikenakan sanksi administratif berat berupa pemberhentian sebagai penerima

beasiswa dengan kewajiban pengembalian dana studi yang telah diterima dan pemblokiran untuk mengikuti program LPDP di masa mendatang.

Bagaimana dengan ketentuan Pengabdian yang ditetapkan LPDP?

1. Penerima Beasiswa wajib kembali dan mengabdikan di Indonesia setelah selesai studi sesuai dengan ketentuan LPDP.
2. Kembali ke Indonesia dan berkontribusi di Indonesia selama 2 kali masa studi ditambah 1 tahun (**2N+1**) setelah selesai studi **secara berturut-turut**.

Dokumen apa saja yang harus diisi atau di unggah pada aplikasi pendaftaran Beasiswa Kewirausahaan?

Dokumen	Online Form	Unggah
Biodata Diri	✓	
Kartu Tanda Penduduk (KTP)		✓
Scan Ijazah S1 (Asli atau Legalisir) atau SKL (Surat Keterangan Lulus)		✓
Scan Transkrip Nilai S1 (bukan Transkrip Profesi)		✓
Dokumen penyetaraan ijazah dan konversi IPK dari Kemendikbudristek atau tangkapan layar pengajuan penyetaraan ijazah dan konversi IPK		✓
Sertifikat Bahasa Asing yang dipersyaratkan dan Masih Berlaku (Asli)		✓
Letter of Acceptance (LoA) Unconditional yang masih berlaku dan sesuai dengan Perguruan Tinggi serta Program studi yang dipilih		✓
Surat rekomendasi dari Rektor atau Dekan Perguruan Tinggi *)		✓
Surat pernyataan pada aplikasi pendaftaran saat	✓	

Dokumen	Online Form	Unggah
akan melakukan submit (poin-poin terlampir)		
Profil diri pada formulir pendaftaran online	✓	
Komitmen kembali ke Indonesia, rencana pasca studi, dan rencana kontribusi di Indonesia.	✓	
Publikasi ilmiah, prestasi kejuaraan/non kejuaraan, dan pengalaman organisasi.	✓	
Rencana Bisnis atau Pengembangan Bisnis sesuai format LPDP.		✓

**) Surat harus diterbitkan pada tahun pendaftaran*

Seperti apa format Komitmen kembali ke Indonesia, rencana pasca studi, dan rencana kontribusi di Indonesia serta Rencana Bisnis atau Rencana Pengembangan Bisnis?

1. **Komitmen kembali ke Indonesia, rencana pasca studi, dan rencana kontribusi di Indonesia (1500 – 2000 kata)**

Deskripsikan dalam tulisan secara jelas dan konkret tentang tema di atas.

2. **Rencana Bisnis atau Rencana Pengembangan Bisnis yang berisi: (5-10 halaman)**

A. Ide Produk/Bisnis

Gambaran Produk/Jasa/Bisnis

- 1) Masalah yg dipecahkan
- 2) Keunikan
- 3) Keunggulan

B. Analisis Pasar

- 1) Trend pasar ke depan (3-5 tahun)
- 2) Ukuran pasar (Rp/tahun)
- 3) Margin

C. Pendiri Usaha / Founder(s)

- 1) Prestasi masa lalu & Rencana ke depan
- 2) Karakter/Perilaku (5 Kekuatan, 3 Kelemahan)

3) 3C (Capability, Commitment, Consistency
terkait bidang Kewirausahaan)

D. Rencana Produk dan Pemasaran

E. Rencana Produksi/Operasi

**F. Rencana Pengembangan dan
Milestones**

G. Rencana Keuangan

Poin-Poin Surat Pernyataan pada Aplikasi Pendaftaran (Disetujui Saat Akan Melakukan Submit)

1. Setia kepada Pancasila, Negara Kesatuan Republik Indonesia, dan UUD 1945.
2. Tidak pernah, sedang, atau akan mendukung atau terlibat dalam gerakan, organisasi, atau ideologi yang bertentangan dan/atau berpotensi mengganggu tegaknya ideologi Pancasila, Undang-Undang Dasar 1945, dan Negara Kesatuan Republik Indonesia.
3. Mendahulukan kepentingan Bangsa dan Negara Kesatuan Republik Indonesia di atas kepentingan pribadi.
4. Tidak akan berpindah kewarganegaraan sejak pendaftaran beasiswa sampai dengan selesainya masa kontribusi sebagai alumni beasiswa LPDP.
5. Tidak sedang menerima atau akan menerima beasiswa dari sumber lain yang berpotensi double funding selama menjadi penerima beasiswa LPDP.
6. Tidak menggunakan media informasi dan media sosial untuk menyampaikan informasi yang belum terkonfirmasi kebenarannya yang berpotensi menimbulkan konflik di kalangan masyarakat.
7. Tidak pernah, sedang, atau akan terlibat dalam aktivitas atau tindakan yang melanggar hukum dan norma sosial masyarakat Indonesia.
8. Tidak pernah, sedang, atau akan terlibat dalam tindak pidana apapun.
9. Tidak pernah, sedang, atau akan melakukan tindakan terkait dengan penggunaan atau pengedaran zat adiktif atau narkoba.
10. Tidak sedang menjalani studi (*on going*).
11. Bersedia untuk tidak bekerja selama masa studi, kecuali atas persetujuan LPDP.
12. Kembali ke Indonesia dan berkontribusi di Indonesia selama 2 kali masa studi ditambah 1 tahun setelah selesai studi.
13. Memberikan dokumen dan data pendaftaran yang benar, akurat, dan sesuai aslinya serta bersedia menerima sanksi pemblokiran bila terdapat informasi pada dokumen dan data pendaftaran yang tidak benar.
14. Berkomitmen melaksanakan ketentuan beasiswa LPDP.

Demikian surat pernyataan ini dibuat dengan sebenar-benarnya untuk dapat digunakan sebagaimana mestinya. Apabila saya melanggar dan tidak mematuhi surat pernyataan ini, saya bersedia menerima sanksi sesuai ketentuan yang berlaku.

Contoh Sertifikat Bahasa (PTE Academic)

Pearson | PTE Academic | Score Reports

SELT URN: PEL/170619/50406/PTE000601402

Score Report Code: 76BRF932B9



Example Test Taker

Test Taker ID: PTE000004260
Registration ID: 210310684



CEFR level: C1

Example Test Taker - 210310684

Communicative Skills



Listening



Reading



Speaking



Writing

Skills Breakdown

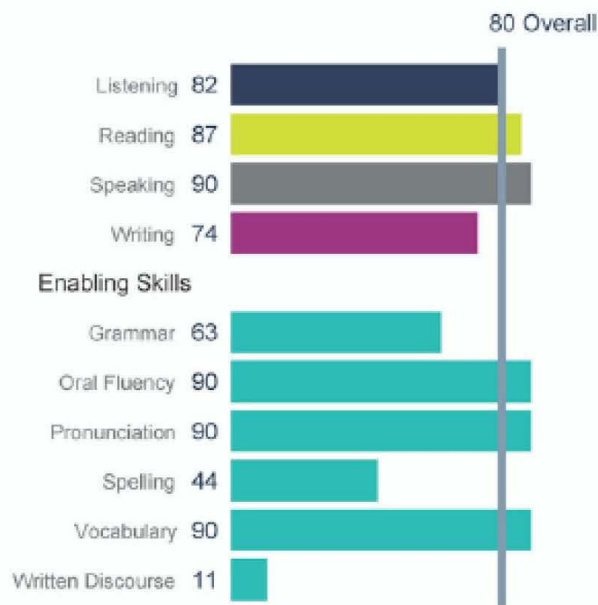

Test Centre Information

Test Name: PTE Academic UKVI
 Test Date: 10 Jun 2020
 Valid Until: 10 Jun 2022
 Issue Date: 5 May 2020
 Test Centre Country: United Kingdom
 Test Centre ID: 210050358
 Test Centre: PLT Testing Center 2

Candidate Information

Date of Birth: 05 Aug 1994
 Country of Citizenship: China
 Country of Residence: China
 Gender: Female
 Email: exampletesttaker@gmail.com
 First-Time Test Taker: No

Contoh Sertifikat Bahasa (IELTS)

IELTS™

ACADEMIC

Test Report Form

NOTE Admission to undergraduate and post graduate courses should be based on the ACADEMIC Reading and Writing Modules. GENERAL TRAINING Reading and Writing Modules are not designed to test the full range of language skills required for academic purposes. It is recommended that the candidate's language ability as indicated in this Test Report Form be re-assessed after two years from the date of the test.

Centre Number Date Candidate Number

Candidate Details

Family Name

First Name

Candidate ID

Date of Birth Sex (M/F) Scheme Code

Country or Region of Origin

Country of Nationality

First Language

Test Results

Listening	7.5	Reading	8.5	Writing	6.5	Speaking	7.0	Overall Band Score	7.5	CEFR Level	C1
-----------	-----	---------	-----	---------	-----	----------	-----	--------------------	-----	------------	----

Administrator Comments

Centre stamp





Validation stamp



Administrator's Signature 

Date Test Report Form Number

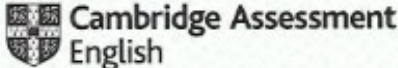
The validity of this IELTS Test Report Form can be verified online by recognising organisations at <http://ielts.ucles.org.uk>

Contoh Sertifikat Bahasa (TOEFL iBT)



Test Taker Score Report

Name:
Last (Family/Surname) Name, First (Given) Name Middle Name

Email:

Gender: F

Date of Birth:

Appointment Number:

Test Date:



Inst. Code	Dept. Code

Country of Birth: Indonesia
Native Language: Indonesian
Test Center:
Test Center Country: Indonesia

Security Identification

ID Type: PASSPORT

ID No.: xxxxxxxxxxxxxxxxxxxxxx

Issuing Country: Indonesia

THIS IS A PDF SCORE REPORT, DOWNLOADED AND PRINTED BY THE TEST TAKER.

**August 24, 2019
Test Date Scores**

Total Score
111 out of 120

Reading: 30 (0-30 scale)

Listening: 29 (0-30 scale)

Speaking: 25 (0-30 scale)

Writing: 27 (0-30 scale)

MyBest™ Scores
Your highest section scores from all valid test dates, as of August 30, 2019.

Sum of Highest Section Scores
112 out of 120

Reading: 30 (Test Date: Aug 24, 2019)

Listening: 29 (Test Date: Aug 24, 2019)

Speaking: 25 (Test Date: Aug 24, 2019)

Writing: 28 (Test Date: Sep 30, 2017)

A total score is not reported when one or more sections have not been administered. Expired scores are not included in MyBest™ calculations.

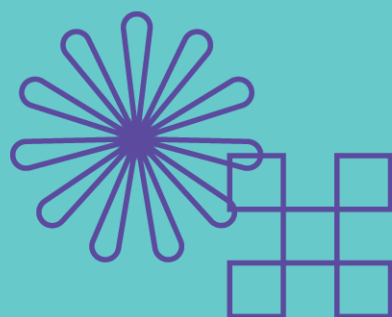

Program Targeted
Basiswa
Kewirausahaan
2023



Gedung Danadyaksa Cikini
Jl. Cikini Raya No.91A-D
Menteng, Jakarta Pusat 10330