



Sosialisasi dan Penyamaan Persepsi Seleksi Beasiswa PMDSU *batch VI*

06 Mei 2021

Direktorat Sumber Daya
Direktorat Jenderal Pendidikan Tinggi



PMDSU

Pendidikan Magister menuju Doktor
untuk Sarjana Unggul



MENCETAK DOKTOR MUDA BERKUALITAS DUNIA

**Pendidikan Magister menuju
Doktor untuk Sarjana Unggul (PMDSU)**

Beasiswa Pendidikan Magister menuju Doktor untuk Sarjana Unggul (PMDSU) merupakan sebuah skema beasiswa percepatan studi pascasarjana program Magister sekaligus Doktor dalam kurun waktu empat tahun bagi sarjana terbaik bangsa. "Mencetak doktor muda berkualitas dalam kurun waktu 4 tahun".





BEASISWA PENDIDIKAN MAGISTER MENUJU DOKTOR UNTUK SARJANA UNGGUL

*Perjalanan Program
Beasiswa PMDSU
Batch I hingga Batch V*



16 PTN
875 Mahasiswa
612 Promotor

BATCH 1

56 MAHASISWA
27 PROMOTOR

6 PERGURUAN TINGGI
UNAND, UGM, UI, IPB, ITB, ITS



BATCH 2

292 MAHASISWA
176 PROMOTOR

13 PERGURUAN TINGGI
UNAND, UNAIR, UB, UNDIP, UGM,
UNHAS, UI, UNSRI, USU, UNSYIAH, IPB,
ITB, ITS



BATCH 3

242 MAHASISWA
162 PROMOTOR

11 PERGURUAN TINGGI
UNAND, UNAIR, UB, UGM, UNHAS, UI,
UNSRI, USU, IPB, ITB, ITS



BATCH 4

133 MAHASISWA
114 PROMOTOR

12 PERGURUAN TINGGI
UNAIR, UB, UNDIP, UGM, UNHAS, UI,
UNSRI, USU, UNSYIAH, IPB, ITB, ITS



BATCH 5

151 MAHASISWA
133 PROMOTOR

16 PERGURUAN TINGGI
UNAND, UNAIR, UB, UNDIP, UGM,
UNHAS, UI, UNSRI, USU, UNSYIAH,
IPB, ITB, ITS, UNP, UNPAD, UNUD



Grafik Jumlah Dosen Aktif* Berdasarkan Jenjang Pendidikan Tertinggi

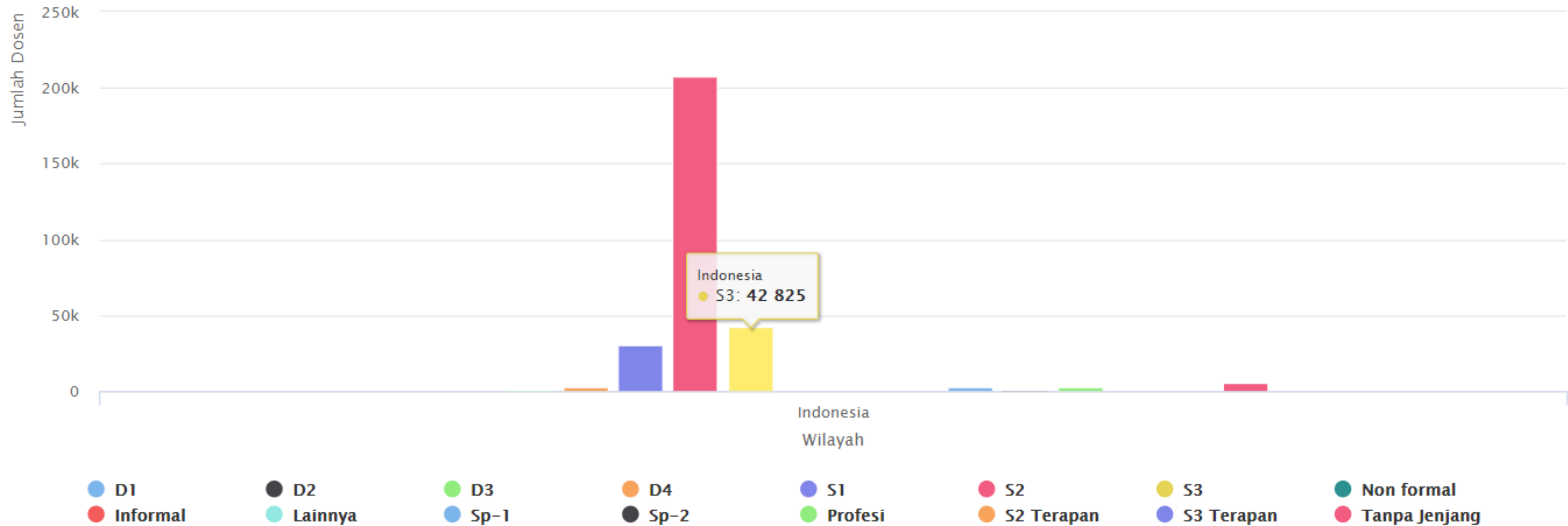

Dosen berkualifikasi S1 : 30.612
Dosen berkualifikasi S2 : 207.586
Dosen berkualifikasi S3 : 42.825



KEMENTERIAN KOORDINATOR
BIDANG PEMBANGUNAN MANUSIA
DAN KEBUDAYAAN RI



KEMENTERIAN PENDIDIKAN
DAN KEBUDAYAAN RI



KEMENTERIAN KEUANGAN
RI



KEMENTERIAN AGAMA
RI

MERDEKA BELAJAR

EPISODE KESEPULUH:

PERLUASAN PROGRAM BEASISWA LEMBAGA PENGELOLA DANA PENDIDIKAN (LPDP)



MUHADJIR EFFENDY

Menteri Koordinator Bidang
Pembangunan Manusia
dan Kebudayaan Indonesia*



**NADIEM ANWAR
MAKARIM**

Menteri Pendidikan
dan Kebudayaan



SRI MULYANI

Menteri Keuangan



**YAQUT CHOLIL
QOUMAS**

Menteri Agama*

**dalam konfirmasi*

KAMIS, 22 APRIL 2021 | PUKUL 16.00 WIB



LIVE STREAMING
YOUTUBE KEMENDIKBUD RI

Beasiswa Pendidikan Dosen Perguruan Tinggi Akademik (PTA)

Beasiswa Gelar

- Beasiswa jenjang Magister dan Doktor Dalam Negeri dan Luar Negeri bagi :
 - ✓ Dosen
 - ✓ Calon Dosen
- Beasiswa *Joint Degree/Dual Degree* bagi :
 - ✓ Dosen
 - ✓ Calon Dosen

Beasiswa Non Gelar

- ❖ *Bridging* Program bagi dosen PTA
- ❖ Riset-riset Keilmuan bagi dosen PTA

Beasiswa PMDSU

Program percepatan pendidikan untuk sarjana unggul (*fresh graduate*) guna mencapai paripurna pendidikan Doktor (S3) dalam tempo waktu empat tahun di bawah bimbingan Promotor Cemerlang dengan syarat kelulusan minimal menghasilkan 2 publikasi internasional sebagai *first author* di jurnal bereputasi.



Beasiswa PMDSU



TUJUAN

1. Meningkatkan sumber daya manusia unggul Indonesia
2. Meningkatkan jumlah dosen berkualifikasi Doktor
3. Meningkatkan jumlah publikasi internasional bereputasi

MEKANISME

1. Seleksi Perguruan Tinggi Penyelenggara PMDSU
2. Seleksi Promotor PMDSU
3. Seleksi mahasiswa PMDSU

TARGET LUARAN

1. Menghasilkan doktor muda unggul
2. Indonesia menembus Jurnal Top Dunia
3. Sains dan Teknologi Indonesia diakui Dunia Internasional



Perguruan Tinggi Penyelenggara PMDSU *batch* VI

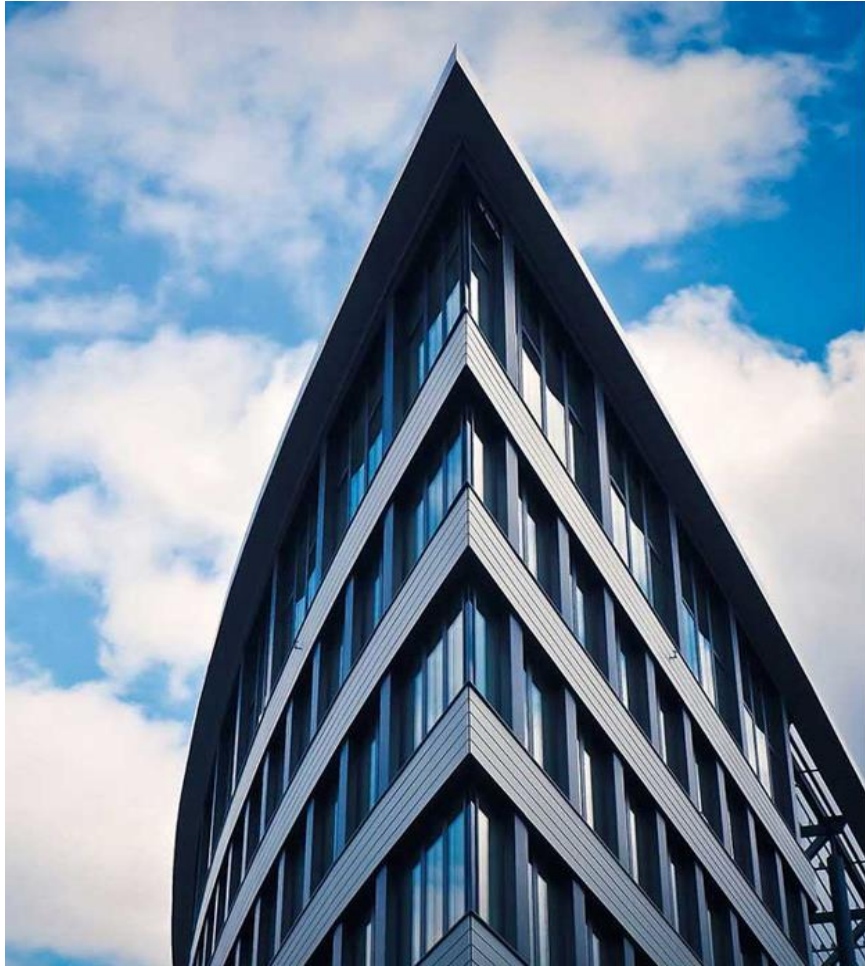

18 PT Penyelenggara
PMDSU *batch* VI



152 orang Calon
Promotor PMDSU
batch VI



Kuota penerima
Beasiswa PMDSU
batch VI sebanyak 152
orang

Sistem, Mekanisme Prosedur Seleksi Beasiswa PMDSU *batch VI*

PENDAFTARAN ONLINE

Laman : <http://beasiswadosen.kemdikbud.go.id/pmdsu>

PENSTATUSAN / PENGUSULAN ONLINE

Laman : <http://beasiswadosen.kemdikbud.go.id/z>

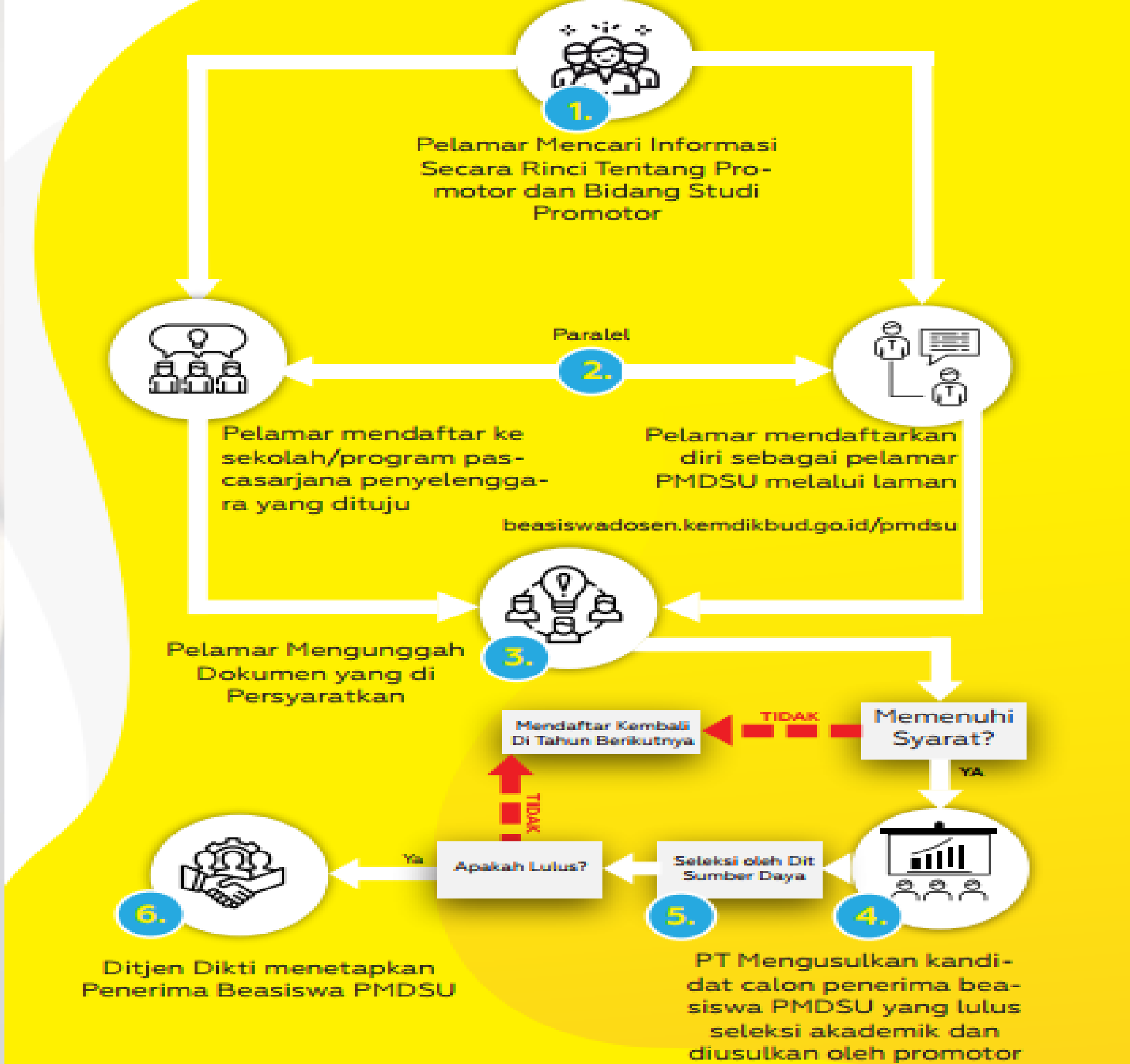

Kriteria Mahasiswa PMDSU *batch VI*

Sarjana Unggul (*fresh graduate*)

Warga Negara Indonesia



Usia pada saat mendaftar:

- Maks 24 tahun untuk lulusan non profesi
- Maks 27 tahun untuk lulusan profesi

Bersedia mengikuti pendidikan pascasarjana selama jangka waktu 4 tahun



IPK

- Akreditasi PT Asal Pelamar A, Akreditasi Prodi Asal Pelamar A, maka $IPK \geq 3,25$
- Akreditasi PT Asal Pelamar B, Akreditasi Prodi Asal Pelamar A, maka $IPK \geq 3,5$
 - Akreditasi PT Asal Pelamar A, Akreditasi Prodi Asal Pelamar B, maka $IPK \geq 3,5$
 - Akreditasi PT Asal Pelamar B, Akreditasi Prodi Asal Pelamar B, maka $IPK \geq 3,75$
 - Akreditasi PT dan Prodi Asal Pelamar dibawah B, maka $IPK \geq 3,8$

Sehat jasmani, rohani dan bebas narkoba



Tidak sedang menerima beasiswa lainnya



Memperoleh rekomendasi dari dosen pembimbing S1

Dokumen yang dipersyaratkan

Jika Pelamar tidak memenuhi salah satu dari dokumen wajib tersebut, maka pelamar tidak dapat menyelesaikan pendaftaran dan mencetak kartu



Scan Ijazah dan Transkrip S1



Scan Ijazah dan Transkrip Profesi (jika menempuh program profesi atau internship)



Scan Kartu Tanda Penduduk (KTP)



Surat keterangan sehat jasmani dan bebas narkoba yang dikeluarkan oleh Dokter/Rumah Sakit Pemerintah



Surat pernyataan tidak sedang menerima beasiswa dari sumber lain



Surat rekomendasi dari dosen pembimbing S1



Surat pernyataan bersedia mengikuti Pendidikan pascasarjana selama jangka waktu 4 tahun

Tata Laksana Beasiswa PMDSU *batch* VI

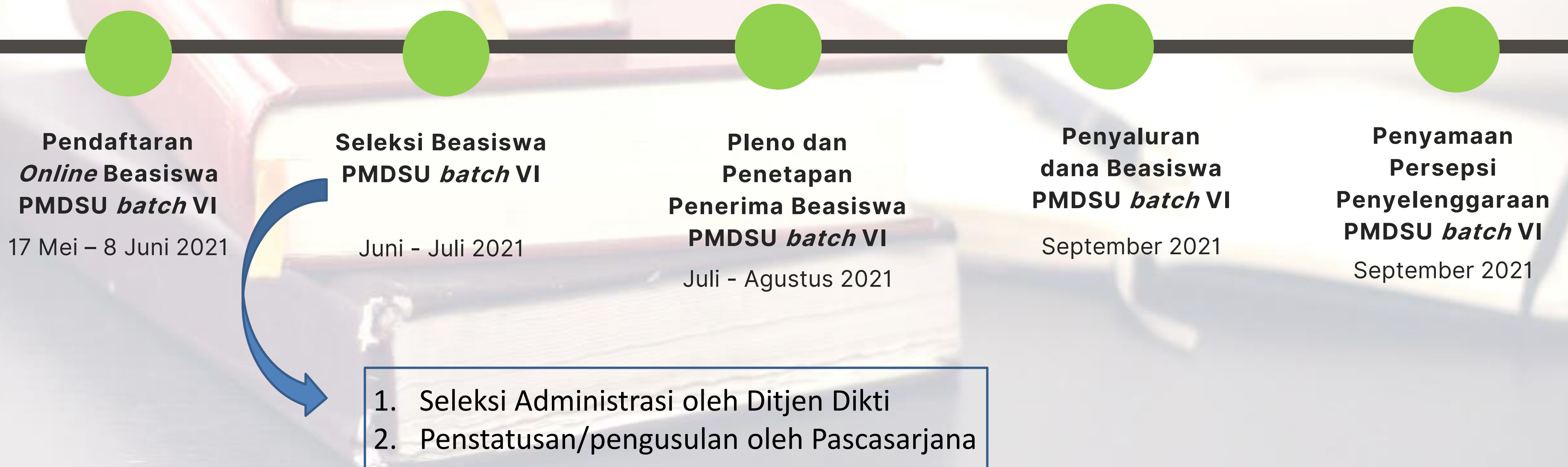

Seleksi Mahasiswa Penerima Beasiswa PMDSU *batch VI*

SELEKSI ADMINISTRASI

Berdasarkan kelengkapan dan keabsahan dokumen/portofolio

Dilakukan oleh Direktorat Sumber Daya, Ditjen Dikti

PENSTATUSAN

Berdasarkan hasil keputusan bersama antara Pascasarjana dan Promotor merujuk pada hasil seleksi akademik PMB dan usulan promotor

Dilakukan oleh Tim Admin Pascasarjana berdasarkan hasil keputusan bersama

- ❖ Pleno dan penetapan penerima Beasiswa PMDSU dilakukan oleh Direktorat Sumber Daya, Ditjen Dikti
- ❖ Keputusan penetapan penerima Beasiswa PMDSU tidak dapat diganggu gugat

Seleksi Mahasiswa Penerima Beasiswa PMDSU *batch* VI

- ❖ Calon Promotor PMDSU *batch* VI memiliki 1 mahasiswa PMDSU yang akan dibimbing sehingga hanya 1 pelamar yang dipilih dan diusulkan dalam penstatusan. Pelamar yang dipilih merupakan yang paling sesuai/mendekati kriteria yang ditetapkan promotor.
- ❖ Calon Promotor diperkenankan melakukan seleksi internal terhadap pelamarnya melalui wawancara secara virtual, penugasan melalui penulisan papper/essay, dll yang mekanisme seleksinya diserahkan sepenuhnya kepada promotor yang difasilitasi oleh Pascasarjana.
- ❖ Berdasarkan pengalaman :
 1. ada calon promotor yang dipilih oleh banyak pelamar mahasiswa (> 20 orang pelamar)
 2. ada calon promotor yang tidak dipilih sama sekali oleh pelamar mahasiswa
 3. ada mahasiswa yang akan dipilih calon promotor namun tidak melakukan proses seleksi akademik di Pascasarjana sehingga pada akhirnya tidak dapat dipilih oleh calon promotor
- ❖ Calon Promotor dengan mahasiswa yang ditetapkan sebagai penerima Beasiswa PMDSU *batch* VI yang selanjutnya menjadi Promotor dan mahasiswa PMDSU *batch* VI yang akan mendapatkan pendanaan beasiswa PMDSU *batch* VI.



<http://beasiswadosen.kemdikbud.go.id/pmdsu>



[BERANDA](#)

[TENTANG PMDSU](#)

[SIMONA](#)

PMDSU BATCH VI

**PENDAFTARAN
BEASISWA**

[KLIK DISINI](#)

[KABAR PMDSU](#)



Tampilan Form Pendaftaran PMDSU

- Home
- Profil Calon Promotor
- Formulir Pendaftaran
- Login
- Kehilangan Password?

Form Pendaftaran PMDSU

Petunjuk Pendaftaran

1. Isi formulir pendaftaran beasiswa PMDSU dibawah ini dengan benar.
2. Sebelum melakukan pendaftaran, pastikan Saudara sudah melakukan pendaftaran di perguruan tinggi tujuan dan sudah melakukan komunikasi dengan calon promotor yang Saudara pilih.
3. Hanya lulusan dari perguruan tinggi yang telah terakreditasi institusi yang dapat melakukan pendaftaran.
4. Data mahasiswa harus sudah dilaporkan di Pangkalan Data Pendidikan Tinggi (PDDIKTI).
5. Penulisan Nomor Induk Mahasiswa (NIM) disesuaikan dengan data yang dilaporkan di PDDIKTI.
6. **Formulir dibawah ini adalah untuk mendapatkan username dan password yang selanjutnya Saudara wajib melengkapi formulir pendaftaran dengan melakukan login menggunakan akun tersebut.**

Data Diri

| | |
|----------------------------|-----------------------------|
| Perguruan Tinggi Asal (S1) | Universitas Negeri Semarang |
| Program Studi Asal (S1) | Pendidikan Teknik Elektro |
| NIM | 5301417033 |
| Nama Lengkap (Tanpa Gelar) | MUHAMMAD HANIF NAUFAL |
| Tempat Lahir | Karawang |
| Tanggal Lahir | 1999-07-04 |
| Alamat Email | |
| Nomor Handphone | |

Informasi Kelulusan

| | |
|---------------|-----------------|
| Tanggal Lulus | YYYY-MM-DD |
| Nomor Ijazah | |
| IPK | 3.5899999141693 |

Contoh: 3,90

Dengan ini saya menyatakan bahwa data tersebut adalah benar. Apabila dikemudian hari ditemukan data yang tidak sesuai dengan yang sebenarnya maka saya siap menerima segala konsekuensinya.

Daftar Sekarang

TERIMA KASIH

